

Processo partecipativo
avviato con il contributo della
Regione Emilia Romagna
Bando Partecipazione 2020



APPI *farm* **FISCAGLIA**

AMBIENTE PAESAGGIO PRODUZIONE INNOVAZIONE

Il processo partecipativo

A cosa è finalizzato e come si svilupperà

30 Marzo 2021



Dott. Filippo Lenzerini
filippo@punto3.it



Comune di Fiscaglia

OBIETTIVI DEL PROCESSO PARTECIPATIVO

Condividere con i **principali stakeholder** interessati l'orientamento del Comune di Fiscaglia di **rigenerare un sistema di spazi** di proprietà dell'amministrazione comunale, costituito da due volumi (**per un totale di circa 800 mq**) e da un'ampia superficie a verde, sito in **Migliarino**.



OBIETTIVI DEL PROCESSO PARTECIPATIVO

Tale area è **in disuso** e da recuperare, con l'obiettivo di sviluppare un **distretto produttivo sostenibile** connesso ai temi ambientali nelle declinazioni più differenti: dal turismo lento alla pulizia del paesaggio; dagli applicativi *smart* sulla mobilità al monitoraggio delle acque; dall'agricoltura di precisione al *packaging* ecologico.

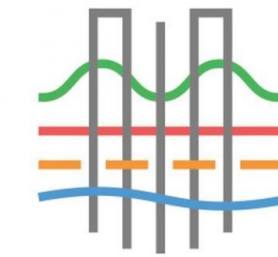

Metropoli di Paesaggio

PAESAGGIO COME INFRASTRUTTURA

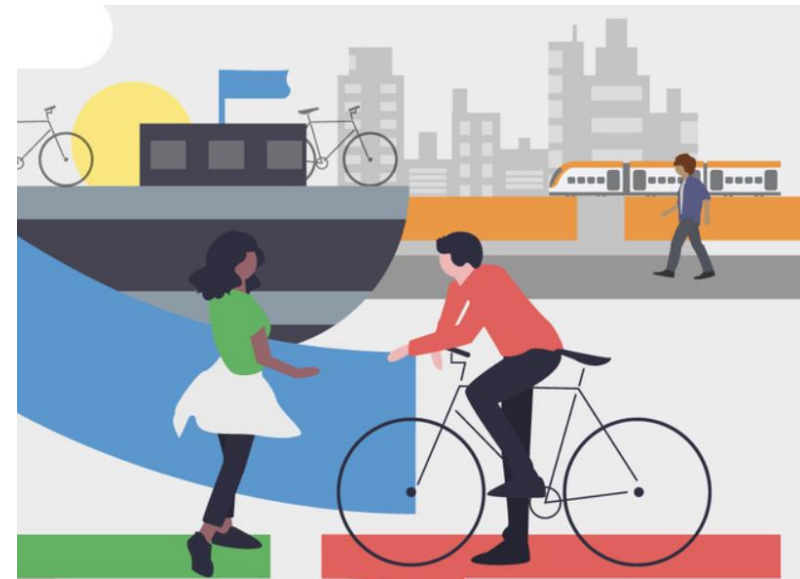

RISULTATI ATTESI DAL PROCESSO PARTECIPATIVO

Consegnare al Comune di Fiscaglia:

- Un documento che definisca la **mission specifica** a cui l'immobile dovrà essere destinato, nonché una proposta di **articolazione delle funzioni d'uso degli spazi**
- Una **road-map** delle azioni da mettere in campo affinché venga supportata la creazione di nuove imprese giovanili e start-up innovative orientate alla sostenibilità, che si avvalga dell'immobile, rigenerandolo.
- Raccogliere “**Promesse di impegno**” da parte dei principali stakeholder, in relazione al loro contributo (servizi, competenze, risorse) a supporto della rigenerazione dell'immobile e dello sviluppo del distretto produttivo sostenibile

A CHI SI RIVOLGE IL PROCESSO PARTECIPATIVO

A tutti gli interessati e a tutti coloro che si ritengono utili al perseguimento degli obiettivi del progetto!

In particolare:

→ **ai giovani del territorio** che stanno valutando di avviare una start-up nei settori della sostenibilità o intendono approfondire tali tematiche nell'ottica del proprio futuro professionale

→ **a imprese del territorio** che già operano nel settore della sostenibilità o intendono innovarsi/qualificarsi in tale direzione

GLI ORGANISMI DEL PROCESSO PARTECIPATIVO



Manifestazione di interesse

<http://bit.ly/FormAPPIFarm>

LE FASI DEL PROCESSO PARTECIPATIVO

aprile

maggio

giugno

luglio

6 focus group
tra stakeholder
dello stesso tipo
per raccogliere
aspettative ed
esigenze



1 Workshop
confronto tra
tutti i cluster di
stakeholder

Bozza di proposta
rispetto alle
aspettative e le
ambizioni in merito
alla destinazione
d'uso dell'immobile

2 Workshop
Approvazione
bozza // priorità
e "impegni"

Redazione definitiva
della proposta
partecipativa ->
documento da
presentare al
Comune

Presentazione della
proposta al Comune e
deliberazione del
Consiglio Comunale



Processo partecipativo
avviato con il contributo della
Regione Emilia Romagna
Bando Partecipazione 2020



APPI farm **FISCAGLIA**

AMBIENTE PAESAGGIO PRODUZIONE INNOVAZIONE

Grazie per l'attenzione!



Dott. Filippo Lenzerini
filippo@punto3.it



Comune di Fiscaglia